

Ruimtelijke ontwikkelingen Waarde

Uitbreiding begraafplaats en nieuwbouw D'n Akker

Informatieavond

19 maart 2025

www.reimerswaal.nl

volg ons:    

Programma

- Even voorstellen
- Doel van de avond
- Uitbreiding begraafplaats
- Vragen
- Nieuwbouw D'n Akker
- Vragen



Even voorstellen

Namens de Gemeente:

- Maarten Both – wethouder ruimtelijke ordening en wonen
- Martijn Kap – projectleider



Doel van de avond

- Informatie delen over
 - het project uitbreiding begraafplaats Memento Mori;
 - de voortgang van het project nieuwbouw D´n Akker.
- Luisteren naar de aanwezigen.

Huidige situatie begraafplaats



Beleidsplan begraafplaatsen

- In 'Beleids-en beheerplan begraafplaatsen 2023-2026' is de behoefte en capaciteit van de gemeentelijke begraafplaatsen in kaart gebracht.
- Uit de prognose kwam naar voren dat er in Waarde ruimte zou zijn tot 2035.
- Naderhand is gebleken dat het aantal grafuitgiftes aanzienlijk is gestegen, waardoor er omstreeks 2030 geen capaciteit meer is.
- Of te wel: met spoed uitbreiding nodig!



Restcapaciteit



Waar komt de uitbreiding

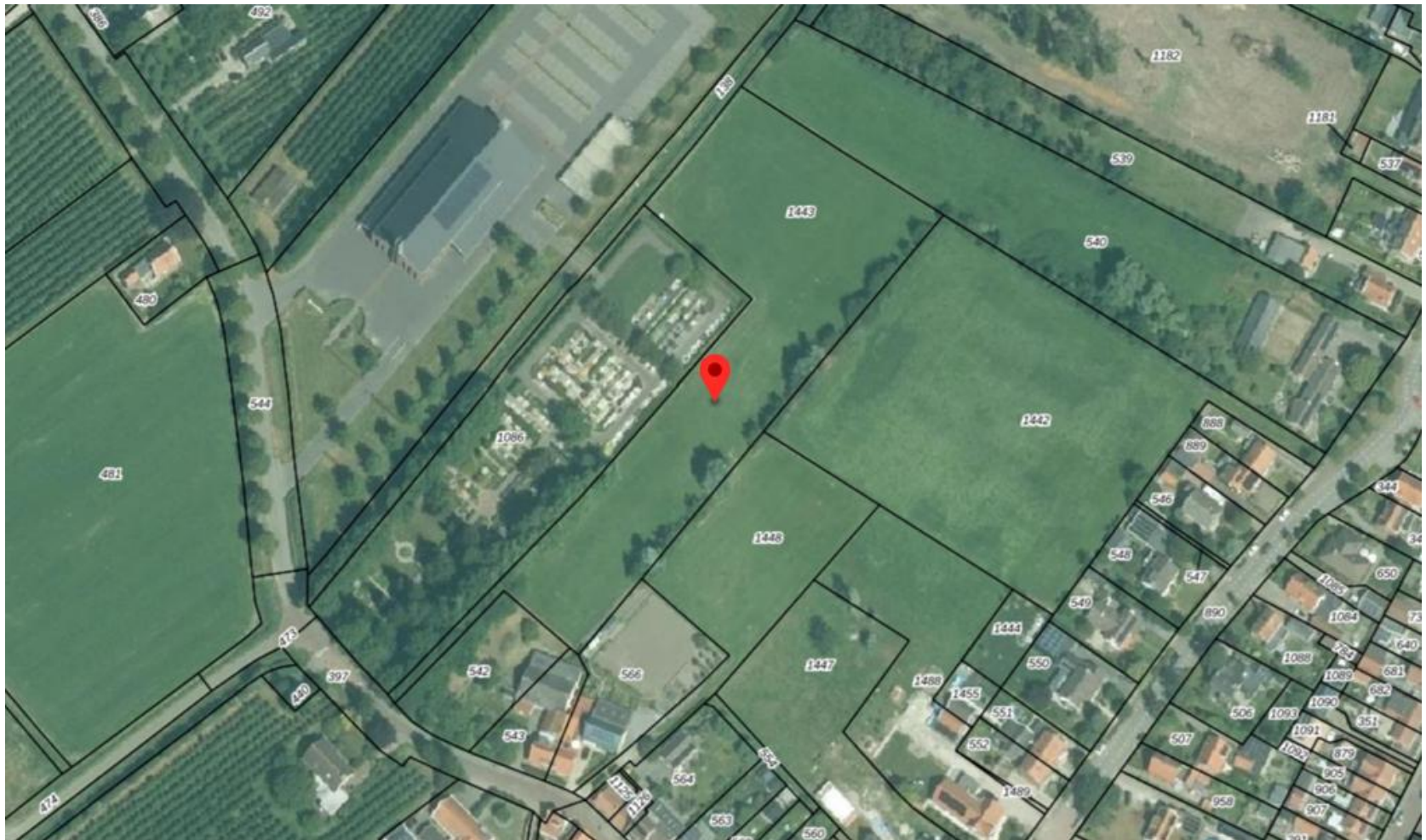

Waar komt de uitbreiding



Stedenbouwkundige impressie uitbreiding

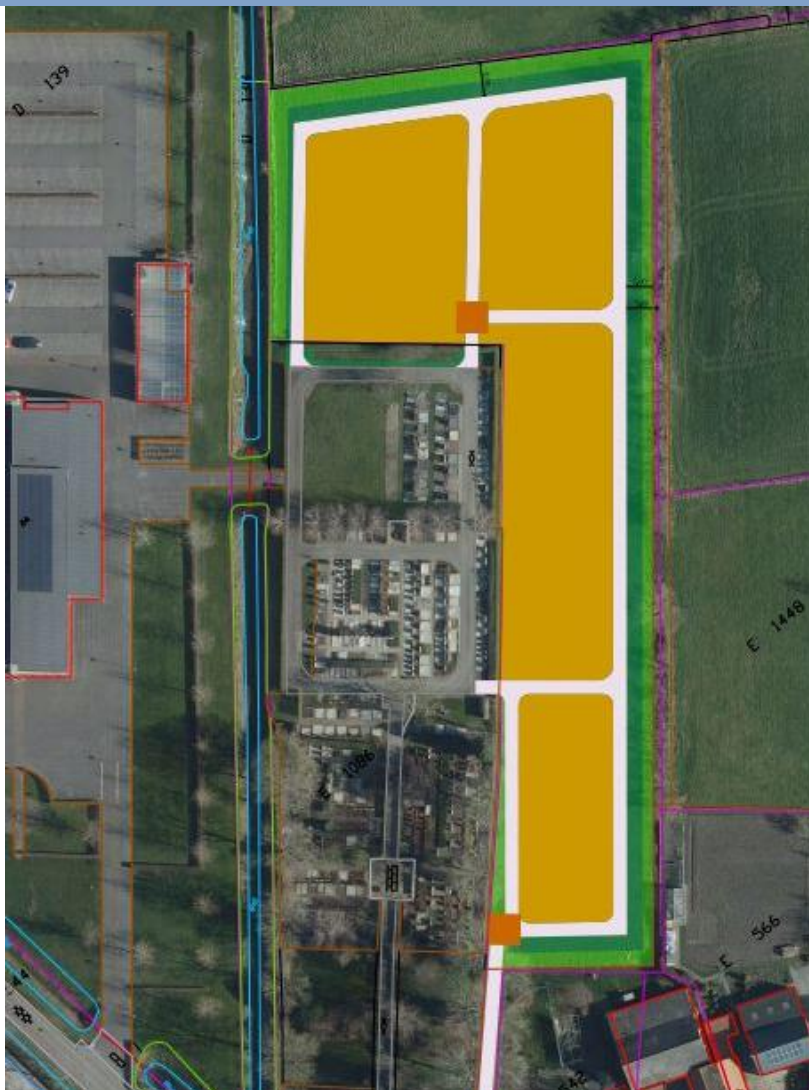

Element	Laag naam
	Verharding
	Groen
	Schouwstrook
	Plein
	Grafvelden



Planologische procedure

- Ontwerp Omgevingsplan
 - mogelijkheid tot indienen zienswijze
- Vaststelling Omgevingsplan
 - mogelijkheid tot indienen beroep



Planning

- Ontwerp Maart 2025
- Vaststelling Juni 2025
- Onherroepelijk Augustus 2025
- Start werkzaamheden September 2025
- Oplevering Stapsgewijs

Vragen



Stel uw vragen of geef uw suggesties en aandachtspunten per mail aan ons door. Mailadres: m.kap@reimerswaal.nl o.v.v. uitbreiding begraafplaats Waarde

Nieuwbouw CBS D'n Akker

Informatieavond

19 maart 2025



GEMEENTE

Reimerswaal



Even voorstellen

Projectbetrokkenen nieuwbouw CBS D'n Akker

- Rinus van der Werf
- Frans Verkuil
- Ard Flipse | RoosRos
- Robbert den Hartog | Synarchis

directeur CBS D'n Akker
projectleider gemeente
architect
projectmanager



Planning | terugblik

Wat is er afgelopen periode gedaan?

- Programma van Eisen opgesteld
- Architect gecontracteerd
- Projectmanagementbureau gecontracteerd
- Eerste opzet structuurontwerp uitgewerkt

Planning | terugblik

Welke onderzoeken heeft de gemeente uit laten voeren?

- Omgevingsscan Natuur Omgevingswet
- Nader onderzoek foerageergebied vleermuizen
- Verkennend bodemonderzoek
- Archeologisch onderzoek
- Onderzoek stikstof

Planning | vooruitblik

Wat gebeurt er komende periode?

- Beoordeling eerste opzet structuurontwerp
- Contractvorming constructeur en installatie-adviseur
- Verder uitwerken structuurontwerp tot een voorlopig ontwerp en vervolgens een definitief ontwerp

Start bouw op zijn vroegst zomer 2026

Toelichting structuurontwerp

Structuurontwerp

- Afgestemd met gebruikers
- Passend in omgeving
- Richtinggevend

INFORMATIEAVOND
CONCEPT STRUCTUURONTWERP
CBS D'N AKKER WAARDE

vcpoz

D'n Akker
Christelijke basisschool





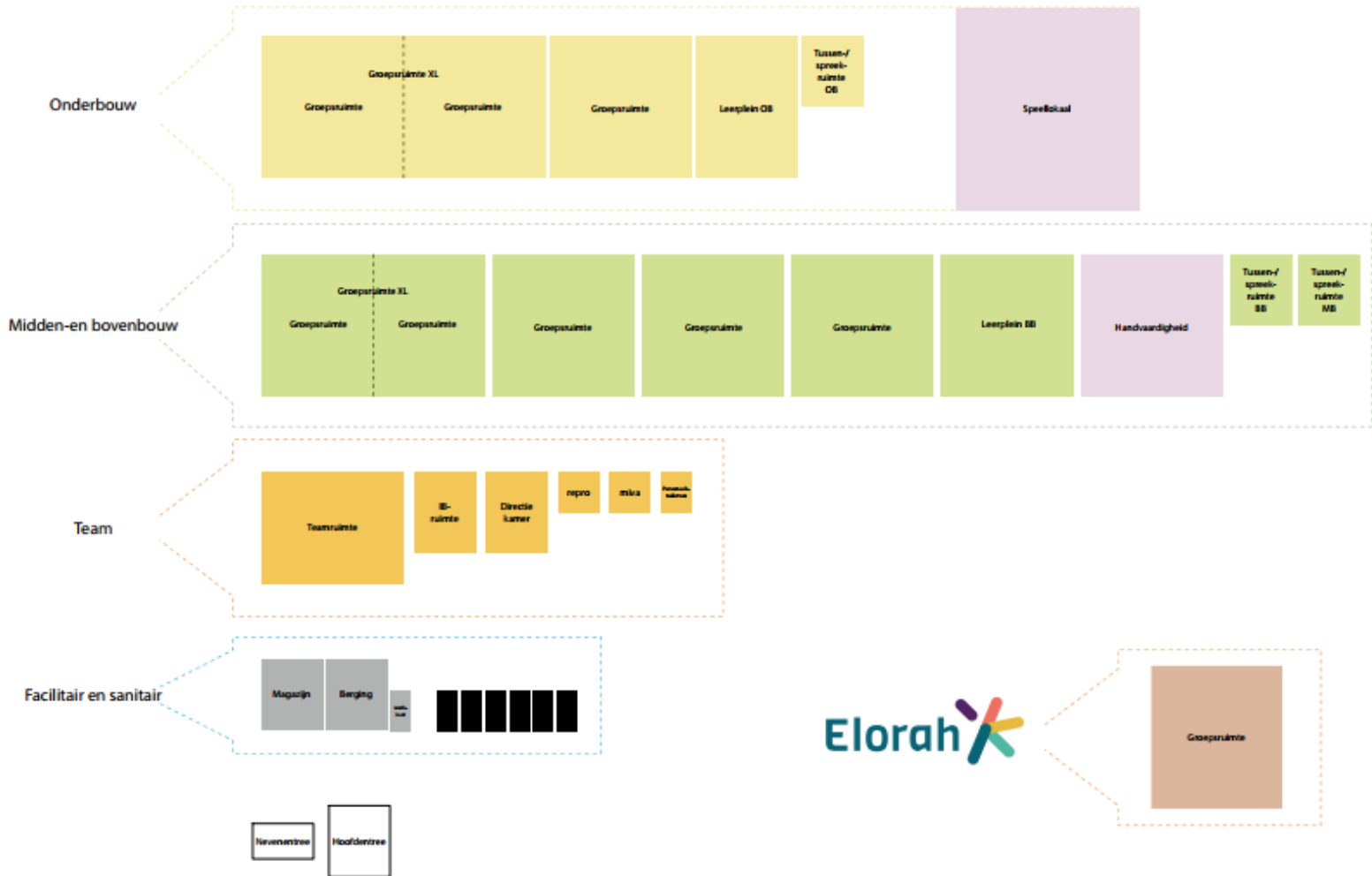

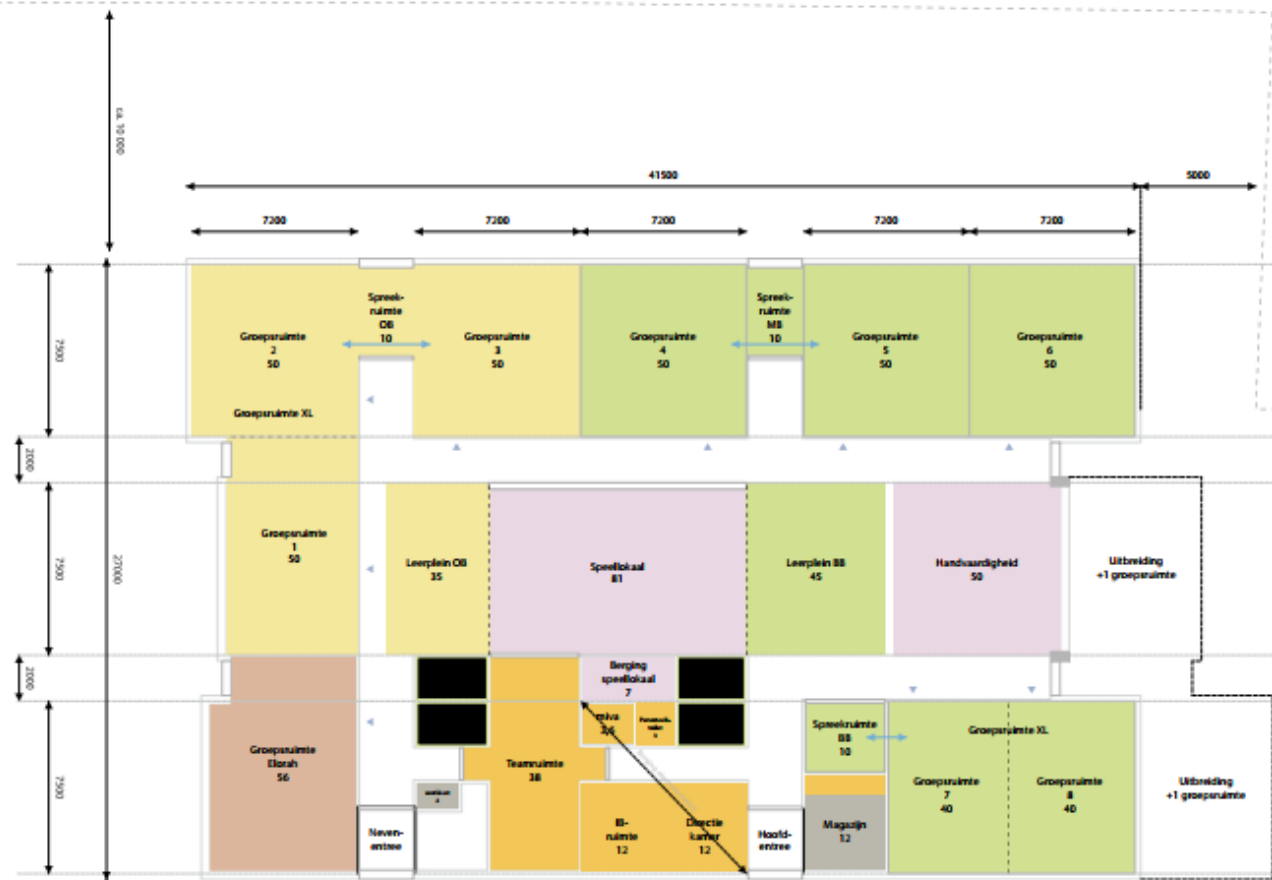

m²
 m²
 m²
 Onderbouw Team Midden-en bovenbouw Outline 1062 m²

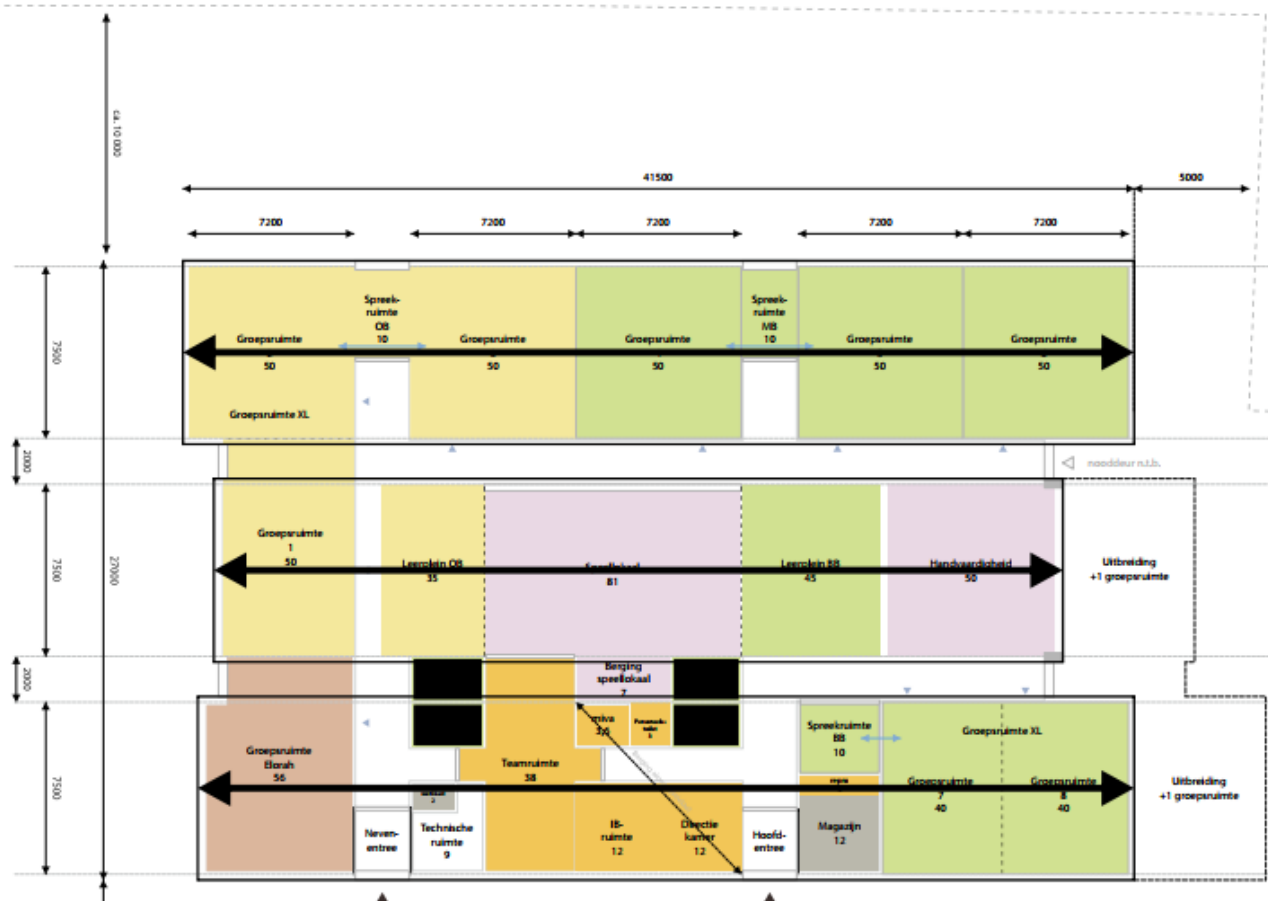

Outline 1062 m²

SCHAAL 1:200

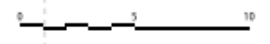

Nieuwe situatie (in ontwikkeling)

ROOSROS ARCHITECTEN | 1607G | VD-03 | 13-03-2025

concept



Nieuwe situatie | Voorstel stedenbouwkundige inpassing

ROOSROS ARCHITECTEN | 14076 | VO-03 | 13-03-2025

concept



SCHAAL 1:500

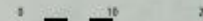



▲ Indicatieve weergave van de massa op het kavel



◀ Indicatief geveleanzicht ontsluitingszijde

Nieuwbouw CBS D'n Akker



Stel uw vragen of geef uw suggesties en aandachtspunten per mail aan ons door. Mailadres: gemeente@reimerswaal.nl
(o.v.v. Ontwikkeling Waarde of Nieuwbouw CBS D'n Akker)

D'n Akker
Christelijke basisschool

Elorah
GEMEENTE

Reimerswaal

